SPLASH 2017 10, 11 y 12 de Febrero

Cartel del SPLASH, obra de Susanna Martín

SPLASH Sagunt. Festival del Còmic de la Comunitat Valenciana

La cuarta edición del SPLASH ya está entintada y se lanza a lo grande como paso previo al cambio de espacio que supondrá la edición de 2018, en la que contaremos con un espacio emblemático en Sagunto y de grandes dimensiones como es la Nave de Talleres Generales. La ocasión lo merece; tras una andadura de tres años, la Concejalía de Juventud del Ayuntamiento de Sagunto, con el apoyo de la Conselleria de Cultura de la Generalitat Valenciana, ha preparado el Festival del Còmic de la Comunitat Valenciana con toda una serie de actividades alrededor del mundo del cómic. Durante tres días, el Splash aglutinará a toda la profesión y aficionados, y también una vez más, se convertirá en una divertida fiesta para toda la familia. Nosotros ponemos los medios, ahora deseamos todo vuestro apoyo. Vuestra presencia activa. Vuestra complicidad.

Los días **10, 11 y 12 de Febrero** tendremos una maravillosa vorágine de bocadillos y viñetas aglutinadas en nuestro (vuestro) **SPLASH**. Esta cuarta edición contiene una gran diversidad de acciones creativas, una parte lúdica potente y por supuesto, los autores más destacados del panorama nacional. Contaremos con la presencia de los diferentes premiados **Álvaro Pons**, por su difusión del cómic, **Antonio Altarriba y Kim,** como Mejor Obra Nacional por *El ala rota*, **Marcello Quintanilha,** como Mejor Obra Internacional por *Talco de vidrio*, **Josep Mª Beà,** el maestro –autor, entre otras, de la fundamental "Historias de Taberna Galáctica" al que homenajeamos en el Splash con el Premio "Una vida de viñetas"**, Luis Bustos** Premio Humor Gráfico e **Isaac Rosa junto a Cristina Bueno, premio Entender el presente** por *Aquí vivió. Historia de un desahucio.* Y muchos más autores hasta llegar a 30 que firmarán sus obras, protagonizarán charlas y presentarán sus trabajos.

Contaremos con dos exposiciones, una titulada **Originales Valencian@s**, un repaso por veinte planchas originales e ilustraciones de la siempre profusa escuela valenciana. La otra exposición es **Una vida de viñetas**, un modesto homenaje a algunos artistas del mundo del cómic desaparecidos en 2016: **Víctor Mora, Paco Camarasa, Núria Pompeia y Micharmut**. Proyectaremos cine para todas las edades. Charlas, videojuegos y una sección de Auto-editados e Ilustraciones, comandado por los más jóvenes. Para los más pequeños hemos preparado juegos, talleres y zona de hinchables.

En la zona de stands ampliamos aún más el número de editoriales presentes con una carpa anexa al Casal Jove para dar el salto como Festival del Cómic de la Comunitat Valenciana. , También es el espacio de librerías y fanzines que exponen sus interesantes catálogos para nosotros, y además, acompañados por sus artistas gráficos.

AUTORES SPLASH 2017

Los autores que estarán con nosotros son: **Ana Miralles, Susanna Martin (autora del cartel), El Torres, Calpurnio, Paco Roca, Pablo Vicente, Rafa Fonteriz, Núria Tamarit, Miguel Gallardo, Luis Bustos, Sento Llobell, Xúlia Vicente, Jordi Bayarri, Jordi Peidró** y así hasta casi **treinta** autores, y el protagonismo de nuestros premiados del año: **Josep Mª Beà, Antonio Altarriba, Kim, Marcello Quintanilha, Álvaro Pons, Isaac Rosa y Cristina Bueno.**

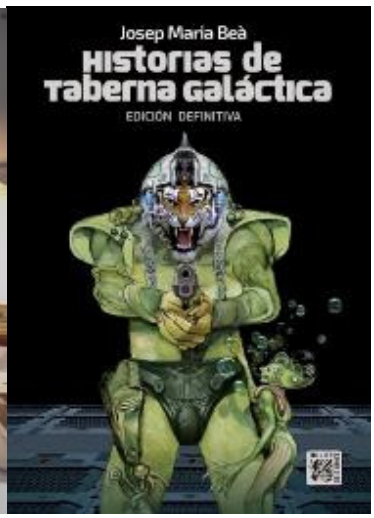

Josep Maria Beà y su imprescindible "Historias de Taberna Galáctica". Premio Una Vida de Viñetas.

Marcello Quintanilha por *Talco de Vidrio*. Premio Mejor Obra Internacional

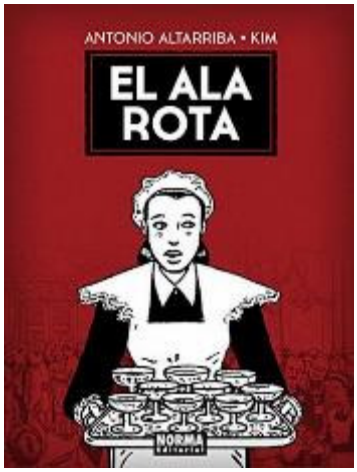

Antonio Altarriba y Kim por *El ala rota*. Premio Mejor Obra Nacional

Álvaro Pons Premio Divulgación del Cómic

Luis Bustos. Premio Humor Gráfico

Isaac Rosa y Cristina Bueno por *Aquí vivió: Historia de un desahucio*. Premio Entender el presente

Paco Roca

Pablo Vicente

Miguel Gallardo

Ana Miralles

Jordi Bayarri

Jordi Peidró

Susanna Martín. Autora del Cartel Splash 2017

Calpurnio

El Torres

Sento Llobell

Xúlia Vicente

Víctor Araque

Núria Tamarit

Víctor Puchalski

Rafa Fonteriz

EDITORIALES-STANDS SPLASH 2017

Las editoriales, librerías y fanzines que exponen su material son: **La Cúpula Editorial – Astiberri Editorial – Norma Editorial- Dibbuks Editorial- Cómics de Colección – Grafito Editorial – Aleta Ediciones- G.P. Editorial - A.C. Malavida - Libros del Zorro Rojo- Desfiladero Ediciones- Nowevolution Editorial y así hasta completar 24 stands, además de la sección Autoedición e Ilustración.**

ACTIVIDADES SPLASH 2017

Durante la celebración del **SPLASH** contaremos con un montón de actividades en una propuesta lúdica para toda la familia.

TALLERES

A cargo de la APIV (Asociación Profesional de Ilustradores de Valencia). Los miembros de la Asociación impartirán tres divertidos talleres en el Splash para todas las edades.

Además de los talleres de APIV, tendremos una serie de mesas-taller de dibujo, creación de chapas, pyssla, pinta-caras, para regocijo de toda la familia

EXPOSICIONES

Exposición "*Originales Valencian@s*"

Original de Sento Llobell de Dr.Uriel

Una exposición con obras originales de autores valencianos, compuesta por planchas e ilustraciones originales, organizada por Yojimbo Comics. **Del 10 de Febrero hasta el 28 de Febrero.**

Exposición "*Una vida de Viñetas*"

Homenaje a algunos de los más destacados autores desaparecidos en 2016: Micharmut, Paco Camarasa, Núria Pompeia y Víctor Mora. **Del 28 de Enero al 28 de Febrero.**

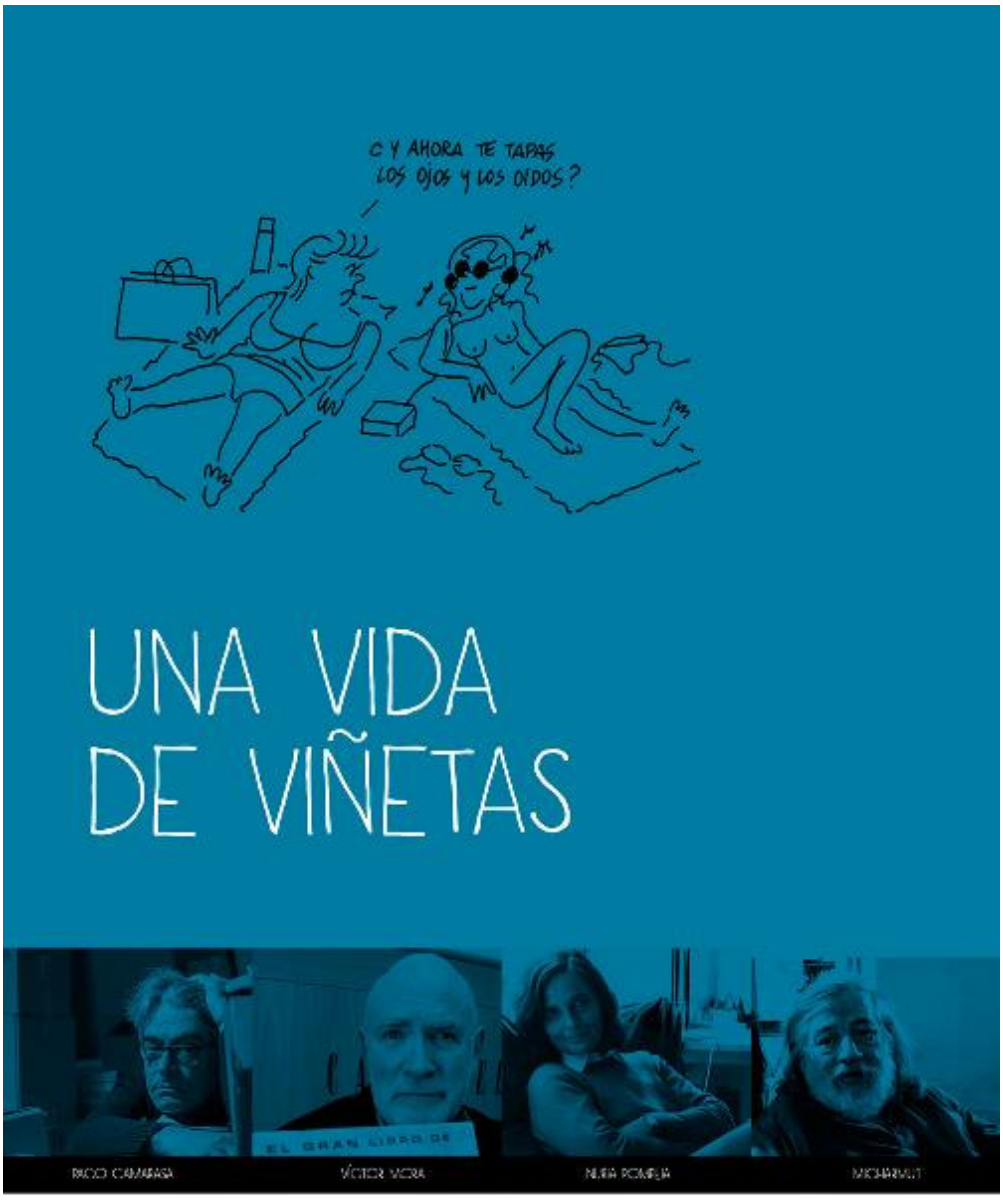

EXPOSICIÓN
Casal Jove Port de Sagunt

ACTUACIÓN REVISTA MONGOLIA

Atención: la revista satírica Mongolia recomienda ver la actualización completa de su celebradísimo varieté cómico “Mongolia, el Musical”, ahora 2.0., en la que habrá muchos nuevos gags, vídeos y chifladuras.

En la web oficial de Mongolia, la revista se autodefine como "satírica" y "sin mensaje alguno", se exhibe el decálogo que, supuestamente, rige la publicación: "Respetamos la incredulidad. No creemos en nada"; "todo el mundo, incluido Dios, es ateo"; "España se hunde, cada día es más poor" o "no somos de izquierdas ni de derechas, repetimos: no somos de derechas" son algunas de las frases con las que el equipo de Mongolia da la bienvenida a los lectores y revela algunos de los valores que articulan su medio.

CINE

CINE ADULTOS

GHOST WORLD

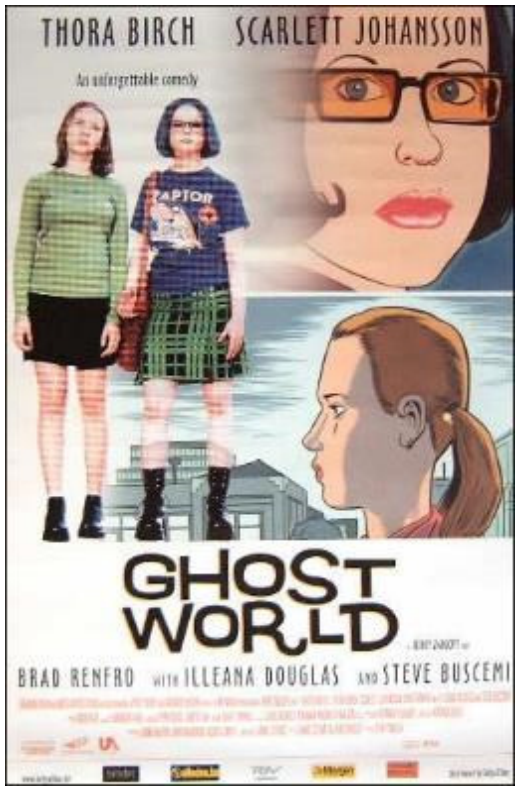

Terry Zwiggof adaptó en el año 2001 la novela gráfica de **Daniel Clowes** publicada en España por Ediciones La Cúpula. Para ello, nada mejor que contar con el propio Clowes apra su guion. Unas jóvenes actrices – **Tora Birch y Scarlett Johansson**- interpretan a Enid y Rebecca, dos rebeldes adolescentes amigas desde hace años, que no saben cómo pasar el rato ahora que ya han acabado los estudios de secundaria. Pese a sus tímidos esfuerzos por encontrar trabajo, a menudo acaban deambulando por las calles, escrutando el comportamiento de la gente que les rodea. Atraídas por los personajes excéntricos, suelen mirar los anuncios personales del periódico local.

Precisamente este año 2017 se cumple el 20º aniversario de la publicación de Ghost World en formato integrado en un solo volumen. Daniel Clowes lo había editado por episodios desde 1993 en Fantagraphics Books dentro de su revista Bola Ocho (Eight Ball).

DANIEL CLOWES nació en 1961 en Chicago. Aunque él se considera autodidacta, estudió arte en el Instituto Pratt de Brooklyn (Nueva York). Debutó profesionalmente con una colaboración en las páginas de la revista *Love & Rockets*, la mítica cabecera de los hermanos Hernandez, y en 1985 publicó su primera serie de comic-books: *Lloyd Llewellyn*. Desde 1989 ha ido trabajando regularmente en *Eightball*, revista de confección propia en la que goza de absoluta libertad creativa. En esas páginas ha dibujado historietas cortas, como las recopiladas en el álbum *Caricatura*, y otras, de formato largo, como *David Boring, Como un guante de seda forjado en hierro* o *Ghost World*, cuya versión cinematográfica (que él mismo adaptó para la pantalla) le hizo alcanzar el éxito internacional. Fuente: Ediciones La Cúpula.

CINE INFANTIL / JUVENIL

EL CASTILLO DE CAGLIOSTRO

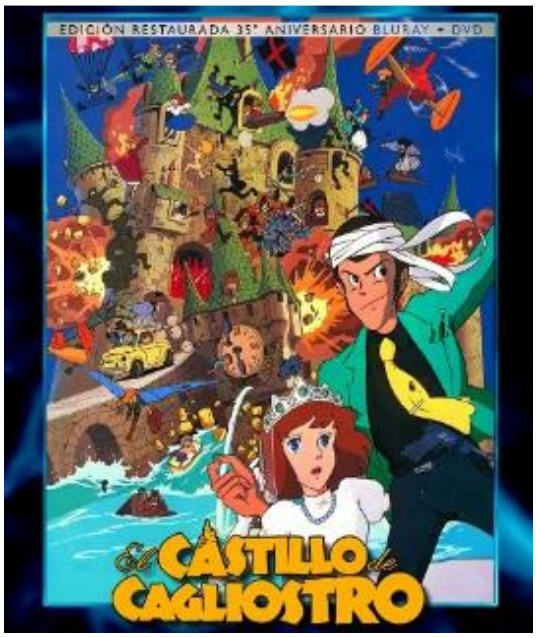

Presentamos la ópera prima de **Hayao Miyazaki**, una de las mejores películas de aventuras de la historia según el mismísimo Steven Spielberg. Tres años antes de fundar **Studio Ghibli** y deleitar al mundo con Näussica del Valle del Viento, Hayao Miyazaki se encargaba de realizar la adaptación cinematográfica del manga de Monkey Punch, "Lupin III", del cual ya se había encargado de la serie de televisión. En "**El Castillo de Cagliostro**" ya se pueden atisbar las principales señas de identidad de su autor, que más tarde alcanzarían su máxima expresión en películas como "**El Castillo en el Cielo**" o "**Porco Rosso**". Aventura en estado puro.

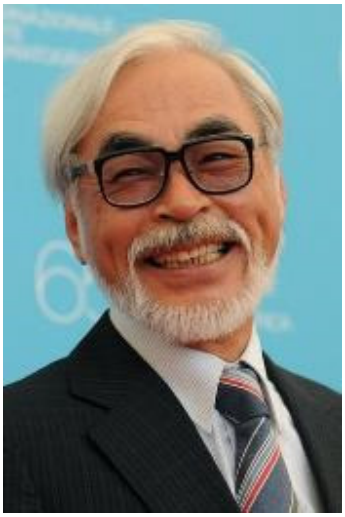

Hayao Miyazaki es un ilustrador, dibujante de comics, productor de dibujos animados (anime) japonés y director de populares filmes de animación como “El viaje de Chihiro”, “La princesa Mononoke” y “El castillo ambulante”. Desde joven, Miyazaki estuvo encaminado al negocio de su padre. Miyazaki fue ganando más responsabilidades en sus primeros años de trabajo, lo que le llevó a colaborar con Isao Takahata en los anime “Heidi” y “Marco” para el estudio Zuiyô Enterprise, que en los años 70 se convertiría en Nippon Animation. En 1978 dirigió su primera serie “Conan el niño del futuro”, y en 1979 su primera película “El castillo de Cagliostro”. Junto a Takahata abrió su propio estudio de animación en 1985: el Estudio Ghibli.
La mayor parte de su obra siempre ha estado enfocada a los niños pero con una temática adulta. Trata temas con mensajes antibélicos, o abordando cuestiones complejas como el hombre y la naturaleza, el individualismo o la responsabilidad, lo que le ha valido el reconocimiento público de Occidente y de los especialistas.
“El viaje de Chihiro” recibió el Oso de Oro de la Berlinale 2002, el Oscar a la mejor cinta animada ese mismo año y el reconocimiento a su trayectoria en el Festival Internacional de Cine de Venecia. Fuente: FILMIN.

DOCUMENTAL

HISTORIAS DE BRUGUERA

Emotivo y necesario documental sobre la **Editorial Bruguera** a cargo del especialista **Carles Prats**. Bruguera fue la editorial de cómics más importante de España. Su influencia en nuestra cultura popular ha sido enorme. Desde las revistas humorísticas como Pulgarcito o DDT, pasando por los cuadernos de aventuras como El Capitán Trueno o los bolsilibros de Corín Tellado o Marcial Lafuente Estefanía marcaron a diversas generaciones de lectores, en especial en el período que va desde mediados de los años 40 hasta los mediados los 80. Ahora, cuando ya han pasado cerca de 30 años del cierre de Bruguera, este documental

pretende analizar porque personajes como Carpanta, Doña Urraca, La familia Cebolleta o Mortadelo y Filemón se convirtieron en verdaderos arquetipos y testimonios de una época. Y también descubrir cómo fue la vida cotidiana tanto de los creadores como Ibáñez o Vázquez, de los trabajadores o de la misma familia Bruguera. (FILMAFFINITY)

ESPACIO AUTOEDITADOS E ILUSTRACIONES

Elías Taño, cerebro aglutinador del fanzine **Arròs Negre** – Premio Mejor Fanzine Salón de Barcelona 2014- se encarga de seleccionar algunos de los más interesantes trabajos nacionales auto-editados e ilustradores para traerlos al SPLASH. **Toda la jornada del Sábado 13.**

Hinchables infantiles

El ágora, la zona externa del Casal Jove, acoge la diversión con hinchables, que harán las delicias de los más pequeños. **Sábado 11 de 11:00 a 14:00 horas y de 17: 00 a 19:00 horas. y Domingo 12 en horario de 11 a 13: 30 horas.**

Juegos de mesa/ Videojuegos

A lo largo de los tres días del Splash tendremos las novedades de los videojuegos y una monitorización de **Realidad Virtual** para descubrir el entretenimiento doméstico del futuro-presente. De igual forma conoceremos algunos de los más interesantes juegos de mesa del momento. Un entretenimiento que nunca decepciona.

EL BUS-SPLASH

El autobús SPLASH unirá Valencia con las instalaciones del SPLASH, en el Casal Jove del Puerto de Sagunto. Recogerá público en Valencia y los traerá y devolverá de forma gratuita a nuestras instalaciones el **Sábado 11, el día grande de nuestro festival**.

Puedes adquirir tu ticket del Bus-Splash en Futurama.

Ida: Tres paradas. 1) 09:30 de la mañana enfrente de Futurama. Guillén de Castro 53

2) 09:40 en Torres de Serranos

3) 09:50 en Facultad Geografía e Historia. Avda Blasco Ibáñez, 28.

Vuelta: Salida Casal Jove a las 21 horas.

Tres paradas. 1) Blasco Ibáñez

2) Pont de Fusta

3) Estación de Autobuses.

PRESENTACIÓN SPLASH

El Splash Sagunt. Festival de la Comunitat Valenciana se presenta el próximo 1 de Febrero –miércoles- a las 19 horas en el Col.legi Major Rector Peset de Valencia.

EL SORTEO DEL SPLASH

Como ya hemos realizado en pasadas ediciones, el domingo, último día del SPLASH acometeremos un sorteo de regalos (camisetas, posters, cómics, merchandising) del SPLASH. Con el número de entrada que entregamos el domingo se entra en dicho sorteo. **Domingo 12 a las 13:30 horas.**

SPLASH 4, minuto a minuto

VIERNES 10/02/2017

16:30. INAUGURACIÓN SPLASH 2014. APERTURA STANDS

17:00. INAUGURACIÓN DE LA EXPOSICIÓN "ORIGINALS VALENCIANS"

18:00. APERTURA ZONA VIDEOJUEGOS Y JUEGOS DE MESA

18:00. PRESENTACIÓN NOVEDADES DE NOWEVOLUTION EDITORIAL.

18:30. CHARLA CON SUSANNA MARTIN, AUTORA DEL CARTEL SPLASH 2017.

19:00. PRESENTACIÓN DE "CAÍDA Y AUGE DE UNA EDITORIAL" DE PABLO VICENTE Y CHARLA CON EL AUTOR, ÁLVARO PONS Y PACO ROCA

19: 00. CINE: GHOST WORLD (20 ANIVERSARIO DEL CÓMIC DE DANIEL CLOWES)

21:30. FIN ACTIVIDADES VIERNES.

SÁBADO 11/02/2017

10:30. APERTURA SPLASH SÁBADO

11:00. VÍCTOR ARAQUE PRESENTA "BUCKSON" (Grafito Editorial)

11:00. COMIENZO DE ACTIVIDADES INFANTILES

11:30. JORDI PEIDRO PRESENTA "ESPERARÉ SIEMPRE TU REGRESO" (Desfiladero Editorial)

11:30. MATINAL CINE INFANTIL: EL CASTILLO DE CAGLIOSTRO de HAYAO MIYAZAKI.

12:00. PRESENTACIÓN DE "STYX" DE CHRIS STYGRYT Y CARLOS MAIQUES.

12:00. TALLER A CARGO DE LA ASOCIACIÓN PROFESIONAL DE ILUSTRADORES DE VALENCIA.

12:30. PRESENTACIÓN DE "DE MUERTE" (VV.AA) DE GP Ediciones.

13:00. ENTREGA DEL PREMIO "UNA VIDA DE VIÑETAS" A JOSEP MARIA BEÀ.

16:45. CHARLA CON RAFA FONTERIZ SOBRE SUS TRABAJOS EN USA Y FRANCIA

17:15. ENTREGA PREMIO HUMOR GRÁFICO 2015: LUIS BUSTOS

17:45. CHARLA CON ISAAC ROSA Y ENTREGA DEL PREMIO "ENTENDER EL PRESENTE" POR "AQUÍ VIVIÓ. HISTORIA DE UN DESAHUCIO".

18:00. TALLER A CARGO DE LA ASOCIACIÓN PROFESIONAL DE ILUSTRADORES DE VALENCIA.

18:15. CHARLA CON MARCELLO QUINTANILHA Y ENTREGA DEL PREMIO MEJOR OBRA INTERNACIONAL 2016 POR "TALCO DE VÍDRIO" (Ediciones La Cúpula)

18:45. CHARLA CON ANA MIRALLES.

19:00. DOCUMENTAL: "HISTORIAS DE BRUGUERA" de Carles Prats.

19:15. CHARLA CON ANTONIO ALTARRIBA Y KIM Y ENTREGA DEL PREMIO MEJOR NOVELA GRÁFICA NACIONAL 2016 POR "EL ALA ROTA" (Norma Ediciones)

19:45. CHARLA CON EL TORRES SOBRE LOS GUIONES DE TERROR MARCA DE LA CASA.

20:15. MIGUEL GALLARDO NOS HABLA DE LA REEDICIÓN DE "MAKOKI: FUGA DE LA MODELO. (Editorial La Cúpula)

20: 45. JOSEP BUSQUET Y RAMÓN F. BACHS PRESENTAN "MANTICORE" (Aleta Editorial)

23:00. ACTUACIÓN DE MONGOLIA.

DOMINGO 12/02/2017

10:30. MATINAL SPLASH DOMINGO

11:00. COMIENZO ACTIVIDADES INFANTILES

11:30. PRESENTACIÓN DE NÚRIA TAMARIT (AVERY´S BLUES) Y XULIA VICENTE.

12:00. TALLER A CARGO DE LA ASOCIACIÓN PROFESIONAL DE ILUSTRADORES DE VALENCIA.

12:00. PRESENTACIÓN DE "ENTER THE KHAN" DE VÍCTOR PUCHALSKI (Autsaider Ediciones)

12:30 SENTO LLOBELL PRESENTA EL INTEGRAL "DR. URIEL" (Astiberri Ediciones)

13:00 CALPURNIO NOS PRESENTA "MUNDO PLASMA" (Reservoir Books)

13:30. SORTEO REGALOS SPLASH

14:00. CLAUSURA SPLASH 2017

Nota: El Festival se reserva el derecho a modificar, por múltiples circunstancias, el horario de estas presentaciones. Sí fuera el caso, advertiríamos esta situación en nuestra web.

GENERALITAT VALENCIANA

CONSELLERIA D'EDUCACIÓ, CULTURA I ESPORT

► **Organiza:**

Ajuntament de Sagunt – Regidoría de Joventut de Sagunt, con el apoyo de la Generalitat Valenciana- Asociación Cultural Philip & Sam.

► **Colabora:** A.P.I.V (Asociación Profesional de Ilustradores Valencianos) – Álvaro Pons – Librería Futurama – Yojimbo Cómics – Levante EMV- La Hora del Bocadillo (Radio 3)

► Datos SPLASH:

El SPLASH se celebra en el Casal Jove del Port de Sagunt. Carrer Vent de Marinada s/n. Días 10, 11 y 12 de Febrero. Entrada completamente gratuita, hasta completar aforo. Ver horario general y más info.

+ INFO SPLASH: www.splashsagunt.es
La página web está "work in progress". Queda abierta el 1 de Febrero, con todos los contenidos.
Correo Web: info@splashsagunt.es

+ INFO SPLASH:
Tel: 96 268 34 39 // 96 269 06 67
Fax: 96 269 06 67
E-mail: joventut@aytosagunto.es
Web: www.saguntjove.es
Twitter: @splashsagunt
Facebook: https://www.facebook.com/splashsagunt/

PRENSA SPLASH: Amparo Ferrando 653555496 prensa@splashsagunt.es

HORARIO GENERAL SPLASH

Viernes 10/02/17: 16:30-21:30 h.
Sábado 11/02/17: 10:30-14:00 // 16:30-21:30 h.
Domingo 12/02/17: 10:30-14:00 h